Nachrichten des HSGB, Freitag, 21. Februar 2020

Bestandsaufnahme Smart City/Smart Region

Umfrage des Hessischen Ministeriums für Digitale Strategie und Entwicklung

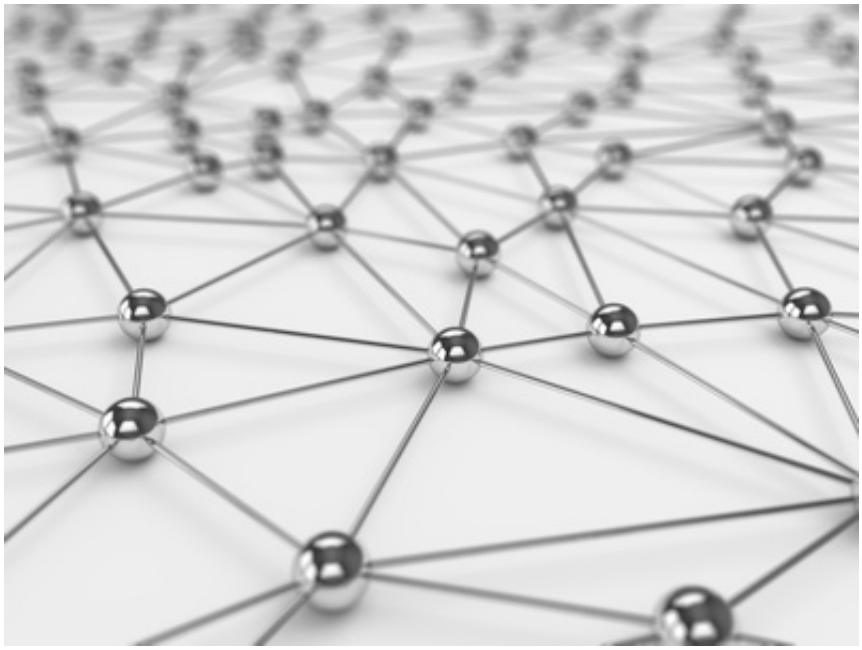

Die Digitalisierung gewinnt auch in den hessischen Gebietskörperschaften an Bedeutung: aktuell arbeiten alle Verwaltungsebenen gemeinsam an der Umsetzung des Onlinezugangsgesetzes. Viele Kommunen denken bereits weit über die Verwaltungsdigitalisierung hinaus und treiben die Digitalisierung auch außerhalb der Rathausmauern voran. Einige Kommunen und Landkreise haben sich zum Ziel gesetzt, sich zu *smarten* Städten und *smarten* Regionen zu entwickeln.

Das Land bietet eine Bestandsaufnahme an, um den Stand der Entwicklung in Hessen zu einer „Smart Region“ zu dokumentieren. Damit sollen „BestPractice“ Beispiele gesammelt werden, die den Stand dokumentieren und zur Nachahmung einladen. An der Umfrage kann bis zum **31.03.2020** unter folgenden Link teilgenommen werden: http://www.digitale-regionen.de/umfrage2020

Anlage: AnschreibenStM-Mapping