Nachrichten des HSGB, Freitag, 31. Mai 2019

Innovators Club des Deutschen Städte- und Gemeindebundes auf dem Hessentag

Der Innovators Club wird in Bad Hersfeld gemeinsam mit Partnern der Frage nachgehen, wie Digitalisierung vor Ort gelingen kann.

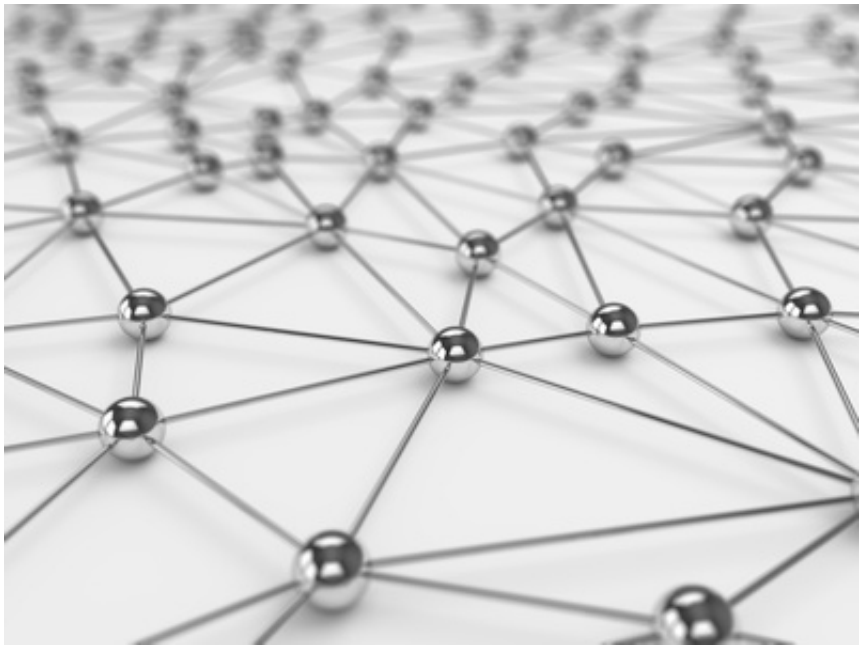

Das Thema Digitalisierung steht mittlerweile in vielen deutschen Kommunen ganz oben auf der politischen Agenda. Städte und Gemeinden arbeiten mit Hochdruck daran, die mit der digitalen Transformation verbundenen Chancen für mehr Lebens- und Standortqualität vor Ort zu nutzen. Der Umbau zu „smarten, digitalen Städten und Regionen“ wirft allerdings auch eine Reihe von Fragen auf. Wie soll der Prozess begonnen werden? Welche Bereiche einer Kommune eignen sich besonders? Wie können schnell und nachhaltig Mehrwerte generiert werden? Und wie gelingt es, nicht nur die Mitarbeiterinnen und Mitarbeiter, sondern auch die Zivilgesellschaft vor Ort in den Transformationsprozess einzubinden?

Die Innovators Lounge „Smarte Kommune“ findet statt am Dienstag, den 11. Juni 2019, im Rahmen des Hessentages Bad Hersfeld in den Räumen der Sparkasse Bad Hersfeld, unmittelbar am Gelände des Hessentages,. Optional besteht für interessierte Kommunalvertreter*innen vor Veranstaltungsbeginn die Möglichkeit, an einem geführten Rundgang durch das „Zelt der Innovationen“ teilzunehmen und neue Lösungen für Städte und Gemeinden aus erster Hand zu erleben.

In mehreren Fachvorträgen wird es darum gehen, wie intelligente Städte und Regionen in Deutschland geschaffen werden können, mit welchen Konzepten die Digitalisierung vor Ort angegangen werden kann und wie Ideen für eine lokale Digitalisierungsstrategie entwickelt werden können. Ergänzt werden die Vorträge von interaktiven Formaten in sogenannten „Werkstattgesprächen“. Immer im Blick bleibt bei dieser Veranstaltung auch die Frage, wie es gelingt, digitale Kompetenzen bei den Mitarbeiterinnen und Mitarbeitern vor Ort zu schaffen und zu stärken.

www.innovatorsclub.de

Anlage: Agenda IC Lounge 110619 Bad Hersfeld